



## Rapport de mission de repérage des matériaux et produits contenant de l'amiante pour l'établissement du constat établi à l'occasion de la vente d'un immeuble bâti

RAPPORT DE REPERAGE *P1810-1113* / AMIANTE  
ETABLI EN UN EXEMPLAIRE ORIGINAL LE 18/10/2018

### Objet

La présente mission consiste à établir le rapport de repérage des matériaux et produits contenant de l'amiante pour l'établissement du constat établi à l'occasion de la vente :

- D'immeubles d'habitation comportant un seul logement
- Des parties privatives de tout ou partie d'immeubles collectifs d'habitation

Le rapport constitue l'état mentionnant la présence ou l'absence de matériaux et produits contenant de l'amiante prévu à l'article L. 1334-13 du code de la santé publique.

Le repérage a pour objectif de rechercher, identifier, localiser et évaluer l'état de conservation des matériaux et produits des listes A et B de l'annexe 13-9 du code de la santé publique (cf § 1.6) accessibles sans travaux destructifs. Pour les matériaux de la liste B, leur risque de dégradation lié à l'environnement est également évalué.

Références réglementaires :

Articles L. 1334-13, R. 1334-15 et 16, R. 1334-20 et 21, R. 1334-23 à 24, R. 1334-27 du Code de la Santé Publique

Arrêté du 12/12/2012 relatif aux critères d'évaluation de l'état de conservation des matériaux et produits de la liste A contenant de l'amiante et au contenu du rapport de repérage.

Arrêté du 12/12/2012 relatif aux critères d'évaluation de l'état de conservation des matériaux et produits de la liste B contenant de l'amiante et du risque de dégradation lié à l'environnement ainsi que le contenu du rapport de repérage.

Arrêté du 26 juin 2013 modifiant l'arrêté du 12 décembre 2012 relatif aux critères d'évaluation de l'état de conservation des matériaux et produits de la liste A contenant de l'amiante et au contenu du rapport de repérage et modifiant l'arrêté du 12 décembre 2012 relatif aux critères d'évaluation de l'état de conservation des matériaux et produits de la liste B contenant de l'amiante et du risque de dégradation lié à l'environnement ainsi que le contenu du rapport de repérage.

### Bien objet de la mission :

Type de bien :	Maison individuelle
Adresse :	2, impasse des Sternes 56670 RIANTEC
Partie de bien inspectée :	Totalité du bien
Date de visite :	17/10/2018

Ce rapport a fait l'objet d'une commande en date du : 18/10/2018

Tudal Bruno

# Rapport de mission de repérage des matériaux et produits contenant de l'amiante pour l'établissement du constat établi à l'occasion de la vente d'un immeuble bâti

## Sommaire

1.	Renseignements concernant la mission .....	2
2.	Conclusions du rapport .....	5
3.	Description générale du bien et réalisation du repérage .....	9
4.	Résultats détaillés du repérage .....	12
5.	Attestation sur l'honneur.....	13

## 1. Renseignements concernant la mission

### 1.1 Désignation du bâtiment

Type de bâtiment : Maison individuelle  
Référence du rapport : Rapport Amiante bien 2857  
Référence du dossier : P1810-1113  
Date du permis de construire (à défaut, date de construction) : Non communiqué  
Adresse complète : 2, impasse des Sternes  
56670 RIANTEC  
Référence cadastrale : Section : Non Communiqué - Parcelle : Non Communiqué  
Bien en copropriété : Pas de copropriété

### 1.2 Désignation du client

#### **Désignation du Propriétaire :**

Nom : M. et Mme LIEVRE

# Rapport de mission de repérage des matériaux et produits contenant de l'amiante pour l'établissement du constat établi à l'occasion de la vente d'un immeuble bâti

## 1.3 Désignation de l'opérateur de repérage

Nom : Tudal Bruno  
Email : contact@expertisesmc2.com  
Certification de compétence : Le présent rapport est établi par une personne dont les compétences ont été certifiées par I.Cert Parc Edonia 35760 SAINT GREGOIRE. Le N° du certificat est CPDI 2303 délivré le 01/07/2013 et expirant le 30/06/2023.

## 1.4 Organisme chargé de la mission

Raison Sociale : Sarl Diagnostiqueurs Certifiés  
Adresse : 40, rue de La Belle Fontaine – 56100 Lorient  
Numéro SIRET : 82453969600024  
Code NAF : 7120B  
Compagnie d'assurance : Nom de la compagnie : GAN ASSURANCES  
N° de police : 171278831  
Valide jusqu'au : 30/09/2019

## 1.5 Désignation du laboratoire d'analyse

Nom : ITGA Rennes  
Adresse : Parc d'affaires Edonia - Bâtiment R - Rue de la terre Adélie  
35768 SAINT-GREGOIRE Cedex

Laboratoire titulaire d'une accréditation en cours de validité référencée sous le n° 1-0913.

# Rapport de mission de repérage des matériaux et produits contenant de l'amiante pour l'établissement du constat établi à l'occasion de la vente d'un immeuble bâti

## 1.6 Avertissement

L'attention du propriétaire est attirée sur le fait que, dans le cadre de la mission décrit en tête de rapport, la recherche des matériaux et produits contenant de l'amiante s'applique aux seuls matériaux et produits des listes A et B de l'annexe 13-9 du code de la santé publique accessibles sans travaux destructifs.

### Liste A de l'annexe 13-9 du code de la santé publique

Composant à sonder ou à vérifier
Flocages
Calorifugeages
Faux plafonds

### Liste B de l'annexe 13-9 du code de la santé publique

Composant de la construction	Partie du composant à vérifier ou à sonder
<b>1- Parois verticales intérieures</b>	
Murs et cloisons « en dur » et poteaux (périphériques et intérieurs)	Enduits projetés, revêtements durs (plaques menuiserie, amiante-ciment) et entourages de poteaux (carton, amiante-ciment, matériau sandwich, carton + plâtre), coffrage perdu
Cloisons (légères et préfabriquées), gaines et coffres	Enduits projetés, panneaux de cloisons
<b>2- Planchers et plafonds</b>	
Plafonds, poutres et charpentes, gaines et coffres	Enduits projetés, panneaux collés ou vissés
Planchers	Dalles de sol
<b>3- Conduits, canalisations et équipements intérieurs</b>	
Conduits de fluides (air, eau, autres fluides...)	Conduits, enveloppes de calorifuges
Clapets/volets coupe-feu	Clapets, volets, rebouchage
Portes coupe-feu	Joint (tresses, bandes)
Vide-ordures	Conduits
<b>4 - Eléments extérieurs</b>	
Toitures	Plaques, ardoises, accessoires de couverture (composites, fibres-ciment), bardeaux bitumineux
Bardages et façades légères	Plaques, ardoises, panneaux (composites, fibres-ciment)
Conduits en toiture et façade	Conduits en amiante-ciment : eaux pluviales, eaux usées, conduits de fumée

**Les résultats de la présente mission ne peuvent être utilisés comme seul repérage préalable à la réalisation de travaux.**

# Rapport de mission de repérage des matériaux et produits contenant de l'amiante pour l'établissement du constat établi à l'occasion de la vente d'un immeuble bâti

## 2. Conclusions du rapport

**Dans le cadre de la mission décrit en tête de rapport, il n'a pas été repéré de matériaux et produits contenant de l'amiante.**

Remarques particulières :

Néant

### 2.1 Liste des matériaux ou produits contenant de l'amiante

**Il est nécessaire d'avertir de la présence d'amiante toute personne pouvant intervenir sur ou à proximité des matériaux amiantés ou de ceux les recouvrant ou les protégeant.**

***Selon le jugement personnel de l'opérateur de repérage :***

#### Liste B

Description	Localisation	Type de recommandation	Recommandations*
Néant			

#### Autres

Description	Localisation	Type de recommandation	Recommandations*
Néant			

***Après analyse en laboratoire :***

#### Liste A

Description	Localisation	Prélèvement	Etat de conservation	Préconisations*
Néant				

#### Liste B

Description	Localisation	Prélèvement	Type de recommandation	Recommandations*
Néant				

#### Autres

Description	Localisation	Prélèvement	Type de recommandation	Recommandations*
Néant				

# Rapport de mission de repérage des matériaux et produits contenant de l'amiante pour l'établissement du constat établi à l'occasion de la vente d'un immeuble bâti

*Sur justificatifs :*

## Liste A

Description	Localisation	Nom justificatif	Etat de conservation	Préconisations
Néant				

## Liste B

Description	Localisation	Nom justificatif	Type de recommandation	Recommandations
Néant				

## Autres

Description	Localisation	Nom justificatif	Type de recommandation	Recommandations
Néant				

## 2.2 Liste des matériaux ou produits ne contenant pas d'amiante

*Sur justificatifs :*

Description	Localisation	Justification	Nom justificatif
Néant			

*Après analyse en laboratoire :*

Description	Localisation	Prélèvement
Néant		

*Matériau ou produit qui par nature ne contient pas d'amiante :*

Description	Localisation
Néant	

## 2.3 Liste des matériaux et produits susceptibles de contenir de l'amiante pour lesquels des investigations et/ou des analyses ultérieures devront être effectuées

Description	Localisation	Cause de non-prélèvement
Néant		

# Rapport de mission de repérage des matériaux et produits contenant de l'amiante pour l'établissement du constat établi à l'occasion de la vente d'un immeuble bâti

## 2.4 Croquis de repérage

Rez-de-chaussée

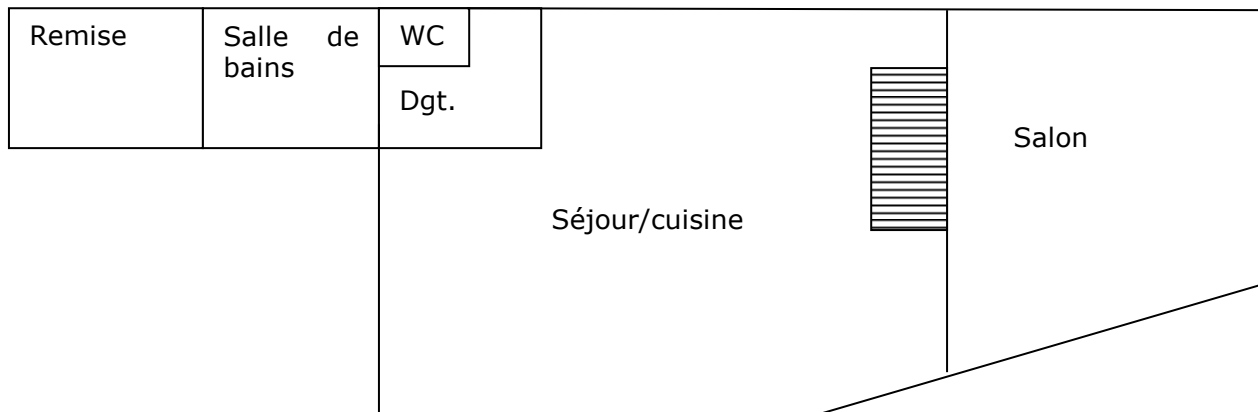

1<sup>er</sup> étage

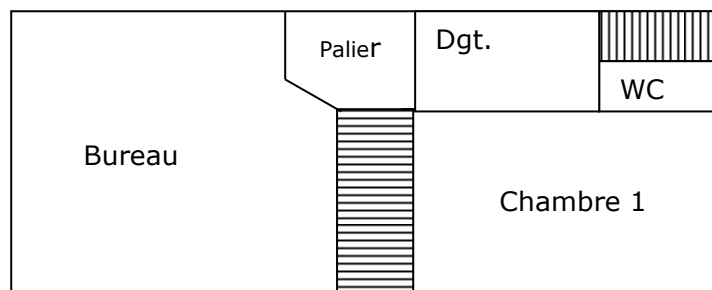

2<sup>ème</sup> étage

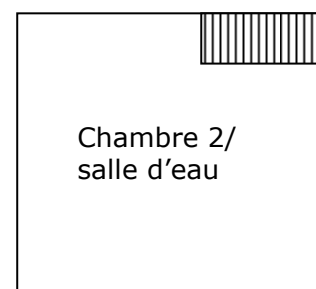

# **Rapport de mission de repérage des matériaux et produits contenant de l'amiante pour l'établissement du constat établi à l'occasion de la vente d'un immeuble bâti**

## ***2.5 Obligations réglementaires pour les matériaux de la liste A contenant de l'amiante***

Néant

## ***2.6 Mesures d'ordre général pour les matériaux liste B et liste « autres » contenant de l'amiante***

Néant

## ***2.7 Texte d'information***

Les maladies liées à l'amiante sont provoquées par l'inhalation des fibres. Toutes les variétés d'amiante sont classées comme substances cancérigènes avérées pour l'homme. L'inhalation de fibres d'amiante est à l'origine de cancers (mésothéliomes, cancers broncho-pulmonaires), et d'autres pathologies non cancéreuses (épanchements pleuraux, plaques pleurales).

L'identification des matériaux et produits contenant de l'amiante est un préalable à l'évaluation et à la prévention des risques liés à l'amiante. Elle doit être complétée par la définition et la mise en œuvre de mesures de gestion adaptées et proportionnées pour limiter l'exposition des occupants présents temporairement ou de façon permanente dans l'immeuble. L'information des occupants présents temporairement ou de façon permanente est un préalable essentiel à la prévention du risque d'exposition à l'amiante.

Il convient donc de veiller au maintien du bon état de conservation des matériaux et produits contenant de l'amiante afin de remédier au plus tôt aux situations d'usure anormale ou de dégradation.

Il conviendra de limiter autant que possible les interventions sur les matériaux et produits contenant de l'amiante qui ont été repérés et de faire appel aux professionnels qualifiés notamment dans le cas de retrait ou de confinement de ce type de matériau ou produit.

Enfin, les déchets contenant de l'amiante doivent être éliminés dans des conditions strictes, renseignez-vous auprès de votre mairie ou votre préfecture. Pour connaître les centres d'élimination près de chez vous consultez la base de données «Déchets» gérée par l'ADEME directement accessible sur le site Internet [www.sinoe.org](http://www.sinoe.org).



# Rapport de mission de repérage des matériaux et produits contenant de l'amiante pour l'établissement du constat établi à l'occasion de la vente d'un immeuble bâti

## 3. Description générale du bien et réalisation du repérage

Date du repérage 17/10/2018  
 Documents remis par le donneur d'ordre à l'opérateur de repérage Néant  
 Représentant du propriétaire (accompagnateur) Mt Pruvost

### 3.1. Liste des pièces visitées

Maison : Remise  
 RDC : Salle à manger/cuisine, Dégagement accès salle de bains, W.C. , Salle de bains , Salon, Escalier 1  
 Étage 1 : Palier, Dégagement, Bureau, W.C. 2, Chambre 1, Escalier 2  
 Étage 2 : Chambre 2/salle d'eau

### 3.2. Tableau récapitulatif des pièces visitées

Nom	Descriptif	Schémas / photos
Remise	Sol : - Béton Mur : - Parpaing Plafond : - Charpente apparente	Néant
Salle à manger/cuisine	Sol : - Carrelage Mur : - Plaques de plâtre, Plâtre - Peinture Plafond : - Plaques de plâtre, Peinture	Néant
Dégagement accès salle de bains	Sol : - Carrelage Mur : - Plaques de plâtre - Peinture Plafond : - Plaques de plâtre, Peinture	Néant
W.C.	Sol : - Carrelage Mur : - Plaques de plâtre - Peinture Plafond : - Plaques de plâtre, Peinture	Néant
Salle de bains	Sol : - Carrelage Mur : - Plaques de plâtre - Peinture Plafond : - Plaques de plâtre, Peinture	Néant
Salon	Sol : - Carrelage Mur : - Plaques de plâtre - Peinture Plafond : - Plaques de plâtre, Peinture	Néant
Escalier 1	Sol : - Marches bois Mur : - Plaques de plâtre - Peinture Plafond : - Plaques de	Néant

## Rapport de mission de repérage des matériaux et produits contenant de l'amiante pour l'établissement du constat établi à l'occasion de la vente d'un immeuble bâti

Nom	Descriptif	Schémas / photos
	plâtre, Peinture	
Palier	Sol : - Plancher bois Mur : - Plaques de plâtre - Peinture Plafond : - Plaques de plâtre, Peinture	Néant
Dégagement	Sol : - Plancher bois Mur : - Plaques de plâtre - Peinture Plafond : - Plaques de plâtre, Peinture	Néant
Bureau	Sol : - Plancher bois Mur : - Plaques de plâtre - Peinture Plafond : - Plaques de plâtre, Peinture	Néant
W.C. 2	Sol : - Plancher bois Mur : - Papier peint Plafond : - Sous face escalier bois	Néant
Chambre 1	Sol : - Plancher bois Mur : - Plaques de plâtre - Peinture Plafond : - Plaques de plâtre, Peinture	Néant
Escalier 2	Sol : - Plancher bois Mur : - Plaques de plâtre - Peinture Plafond : - Plaques de plâtre, Peinture	Néant
Chambre 2/salle d'eau	Sol : - Plancher bois Mur : - Plaques de plâtre - Faïence, Peinture Plafond : - Plaques de plâtre, Peinture	Néant

### 3.3. Pièces ou parties de l'immeuble non visitées

Pièces ou parties d'immeuble	Raison de l'absence de visite
Néant	

# Rapport de mission de repérage des matériaux et produits contenant de l'amiante pour l'établissement du constat établi à l'occasion de la vente d'un immeuble bâti

## 3.4. Méthodologie du repérage des matériaux et produits contenant de l'amiante :

L'opérateur de repérage recherche les matériaux et produits des listes A et B de l'annexe 13-9 du code de la santé publique, accessibles sans travaux destructifs puis recense et identifie les matériaux ou produits susceptibles de contenir de l'amianté (matériau ou produit ayant intégré de l'amianté pendant certaines périodes de leur fabrication) entrant dans le cadre de la présente mission.

A cette fin, il examine de façon exhaustive toutes les différentes parties de l'immeuble bâti qui constituent le bâtiment. Lorsque certains locaux ne sont pas accessibles, l'opérateur de repérage le précise et en mentionne les motifs

L'inspection visuelle peut être complétée par des investigations approfondies et des sondages qui permettent de s'assurer de la composition interne d'un ouvrage ou d'un volume.

L'inspection visuelle, les sondages et les prélèvements sont réalisés selon les prescriptions décrites à l'annexe A de la Norme NF X 46-020 du 18 juillet 2017.

En cas de doute sur la présence d'amianté, il détermine les matériaux ou produits dont il convient de prélever et d'analyser un ou des échantillons pour pouvoir conclure quant à la présence d'amianté.

Conformément aux prescriptions de l'article R. 1334-24 du code de la santé publique, les analyses de ces échantillons de ces matériaux ou produits sont réalisés par un organisme accrédité.

Les prélèvements sont effectués sur toute l'épaisseur du matériau.

Conformément aux prescriptions de l'annexe B de la norme NF X 46-020 du 18 juillet 2017 :

- les prélèvements sont réalisés dans des conditions conduisant à une pollution minimale des lieux.
- pour éviter tout risque de contamination croisée :
  - les outils sont à usage unique ou sont soigneusement nettoyés après chaque prélèvement.
  - les prélèvements sont conditionnés individuellement en double emballage étanche.
- pour assurer une parfaite traçabilité des échantillons prélevés, l'identification est portée de manière indélébile sur l'emballage et si possible sur l'échantillon. Une fiche d'accompagnement, reprenant l'identification est transmise au laboratoire.

Pour les matériaux de la liste A, l'opérateur conclut définitivement à l'absence ou la présence d'amianté pour chaque matériau ou produit repéré. Dans sa conclusion, il précise le critère (marquage du matériau, document consulté, résultat d'analyse de matériau ou produit) qui lui a permis de conclure quant à la présence ou à l'absence d'amianté.

Pour les matériaux de la liste B, l'opérateur conclut définitivement à l'absence ou la présence d'amianté pour chaque matériau ou produit repéré. Dans sa conclusion, il précise le critère (marquage du matériau, document consulté, résultat d'analyse de matériau ou produit) qui lui a permis de conclure quant à la présence ou à l'absence d'amianté. Pour chacun des matériaux ou produits repérés, en fonction de sa connaissance des matériaux et produits utilisés, il atteste, le cas échéant, de la présence d'amianté. Dans ce cas, il précise dans sa conclusion que le critère qui lui a permis de conclure est son jugement personnel.

# Rapport de mission de repérage des matériaux et produits contenant de l'amiante pour l'établissement du constat établi à l'occasion de la vente d'un immeuble bâti

## 4. Résultats détaillés du repérage

Localisation	Inspection				Conclusion		
	Composant de la construction (catégorie)	Partie du composant inspecté	Description	Sondage	Prélèvement	Présence/ absence d'amiante	Etat de conservation ou type de recommandation
Néant							

### Date de visite et d'établissement de l'état

Visite effectuée le : 17/10/2018  
par : Tudal Bruno

Rapport édité le : 18/10/2018  
à : LORIENT

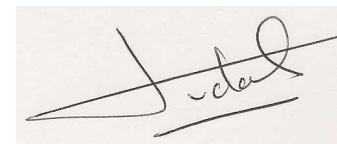

# Mission de repérage des matériaux et produits contenant de l'Amiante

## 5. Attestation sur l'honneur

Je, soussigné Tudal Bruno, atteste sur l'honneur être en situation régulière au regard de l'article L 271-6 du Code de la Construction et de l'Habitation.

J'atteste également disposer des moyens en matériel et en personnel nécessaires à l'établissement des constats et diagnostics composant le dossier.

Conformément à l'exigence de l'article R 271-3 du même code, j'atteste n'avoir aucun lien de nature à porter atteinte à mon impartialité et à mon indépendance, ni avec le propriétaire ou son mandataire qui fait appel à moi, ni avec une entreprise pouvant réaliser des travaux sur les ouvrages, installations ou équipements pour lesquels il m'est demandé d'établir le présent diagnostic.

En complément à cette attestation sur l'honneur, je joins mes états de compétences validés par la certification, ainsi que mon attestation d'assurance.

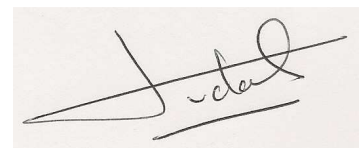
A handwritten signature in black ink, appearing to read 'Tudal', is written over a horizontal line. The signature is stylized and cursive.