



Commune de Sainte-Croix

date de dépôt : 16 août 2020

demandeur : CABINET PAILLARD Hervé

pour : un certificat d'urbanisme d'information

adresse terrain : 1 rue basse, à Sainte-Croix
(02820)

CERTIFICAT d'URBANISME

délivré au nom de l'État

Le maire de Sainte-Croix,

Vu la demande d'un certificat d'urbanisme indiquant, en application de l'article L.410-1 a) du code de l'urbanisme, les dispositions d'urbanisme, les limitations administratives au droit de propriété et la liste des taxes et participations d'urbanisme applicables à un terrain situé 1 rue basse 02820 Sainte-Croix (cadastré 0-AA-66), présentée le 16 août 2020 par CABINET PAILLARD Hervé demeurant 64 boulevard de Charonne, PARIS (75020), et enregistrée par la mairie de Sainte-Croix sous le numéro CUa 002 675 20 L0001 ;

Vu le code de l'urbanisme et notamment ses articles L.410-1, R.410-1 et suivants ,

CERTIFIE

Article 1

Les règles d'urbanisme, la liste des taxes et participations d'urbanisme ainsi que les limitations administratives au droit de propriété applicables au terrain sont mentionnées aux articles 2 et suivants du présent certificat.

Conformément au quatrième alinéa de l'article L. 410-1 du code de l'urbanisme, si une demande de permis de construire, d'aménager ou de démolir ou si une déclaration préalable est déposée dans le délai de dix-huit mois à compter de la date du présent certificat d'urbanisme, les dispositions d'urbanisme, le régime des taxes et participations d'urbanisme ainsi que les limitations administratives au droit de propriété tels qu'ils existaient à cette date ne peuvent être remis en cause à l'exception des dispositions qui ont pour objet la préservation de la sécurité ou de la salubrité publique.

Article 2

Le terrain est situé dans une commune régie par le règlement national d'urbanisme.
Les articles suivants du code de l'urbanisme sont, notamment, applicables :

- art. L.111-3 à L.111-5 , art. L.111.6 à L.111-10 , art. R.111-2 à R.111-19, art. R.111-25 à R.111-30.

Le terrain est grevé des servitudes d'utilité publique suivantes :

- Zone Naturelle d'Intérêt Ecologique Faunistique et Floristique ;
- Le terrain se situe dans une zone de retrait-gonflements des sols argileux – aléa faible.
(Décret n° 2019-495 du 22 mai 2019 relatif à la prévention des risques de mouvement de terrain différentiel consécutif à la sécheresse et à la réhydratation des sols argileux ; décret applicable à compter du 1er janvier 2020).

Article 3

Les taxes suivantes pourront être exigées à compter de l'obtention d'un permis ou d'une décision de non opposition à une déclaration préalable :

TA Communale	Taux = 0 %
TA Départementale	Taux = 2 %
Redevance d'Archéologie Préventive	Taux = 0,40 %

Article 4

Les participations ci-dessous pourront être exigées à l'occasion d'un permis ou d'une décision de non opposition à une déclaration préalable. Si tel est le cas elles seront mentionnées dans l'arrêté de permis ou dans un arrêté pris dans les deux mois suivant la date du permis tacite ou de la décision de non opposition à une déclaration préalable.

Participations exigibles sans procédure de délibération préalable :

- Participations pour équipements publics exceptionnels (articles L. 332-6-1-2° c) et L. 332-8 du code de l'urbanisme)

Participations préalablement instaurées par délibération :

- Participation pour voiries et réseaux (articles L. 332-6-1-2° d), L. 332-11-1 et L. 332-11-2 du code de l'urbanisme)

Fait a Sainte-Croix, le 29 septembre 2020

Le maire,



Le (ou les) demandeur(s) peut contester la légalité de la décision dans les deux mois qui suivent la date de sa notification. A cet effet il peut saisir le tribunal administratif territorialement compétent d'un recours contentieux. Le tribunal administratif peut être saisi par l'application informatique "Télérecours citoyens" accessible par le site internet www.telerecours.fr. Il peut également saisir d'un recours gracieux l'auteur de la décision ou d'un recours hiérarchique le Ministre chargé de l'urbanisme ou le Préfet pour les arrêtés délivrés au nom de l'État. Cette démarche prolonge le délai de recours contentieux qui doit alors être introduit dans les deux mois suivant la réponse (l'absence de réponse au terme de deux mois vaut rejet implicite).

Durée de validité : Le certificat d'urbanisme a une durée de validité de 18 mois. Il peut être prorogé par périodes d'une année si les prescriptions d'urbanisme, les servitudes d'urbanisme de tous ordres et le régime des taxes et participations n'ont pas évolué. Vous pouvez présenter une demande de prorogation en adressant une demande sur papier libre, accompagnée du certificat pour lequel vous demandez la prorogation au moins deux mois avant l'expiration du délai de validité.

Effets du certificat d'urbanisme : le certificat d'urbanisme est un acte administratif d'information, qui constate le droit applicable en mentionnant les possibilités d'utilisation de votre terrain et les différentes contraintes qui peuvent l'affecter. Il n'a pas valeur d'autorisation pour la réalisation des travaux ou d'une opération projetée.

Le certificat d'urbanisme crée aussi des droits à votre égard. Si vous déposez une demande d'autorisation (par exemple une demande de permis de construire) dans le délai de validité du certificat, les nouvelles dispositions d'urbanisme ou un nouveau régime de taxes ne pourront pas vous être opposées, sauf exceptions relatives à la préservation de la sécurité ou de la salubrité publique.

Commune de **SAINTE CROIX** (Département de l' AISNE)

Adresse : **1 rue Basse**

Cadastre : Section AA n°66

Contenance cadastrale : 4365 m²

Dossier n°201363

PLAN DE SITUATION

ECHELLE 1/5000

PROPRIETAIRE(S): Mme Françoise MELIN épouse BORR

EXTRAIT DE PLAN CADASTRAL

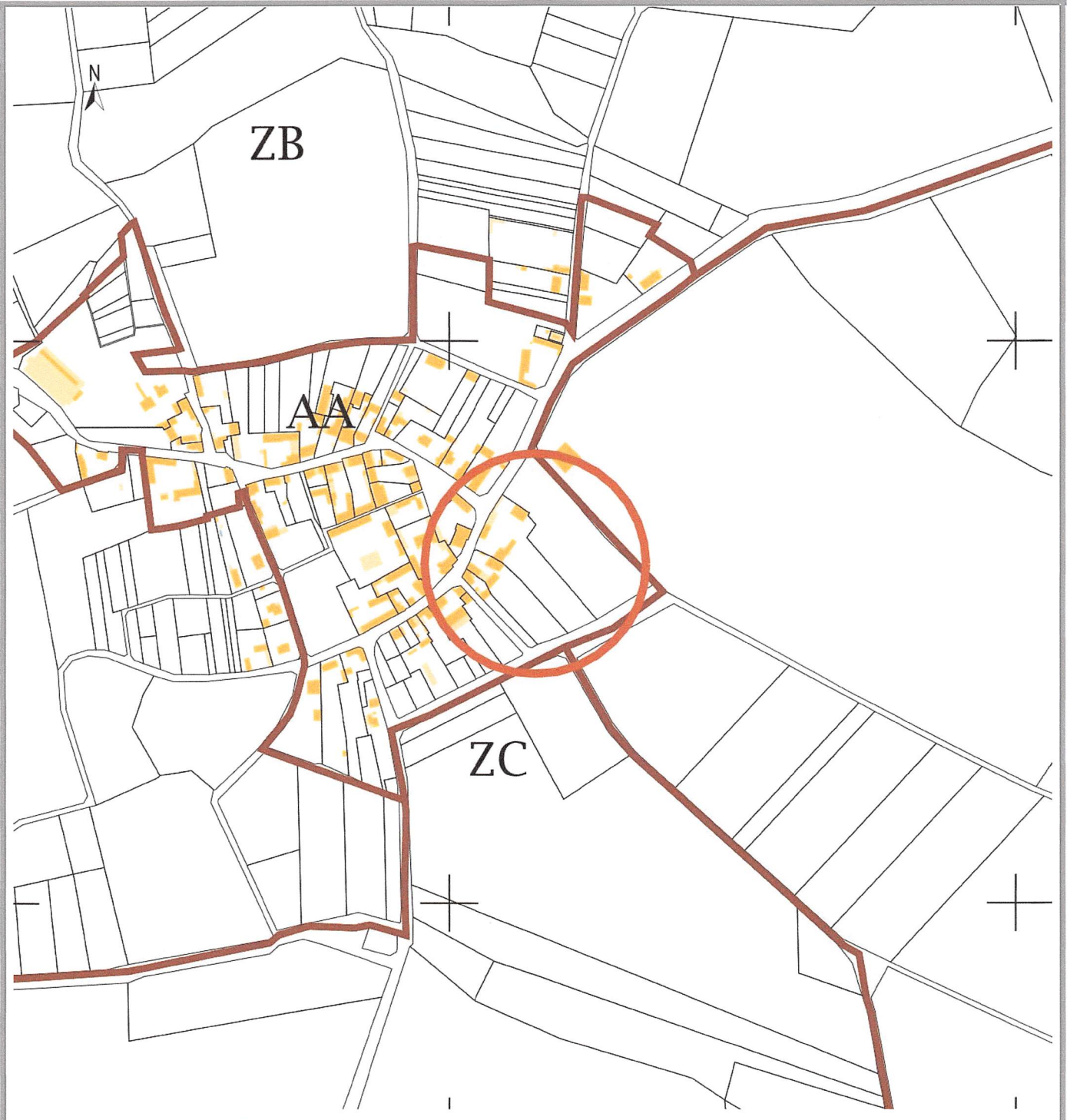

Commune de **SAINTE CROIX** (Département de l' AISNE)

Adresse : **1 rue Basse**

Cadastre : Section AA n°66

Contenance cadastrale : 4365 m²

Dossier n°201363

PLAN DE MASSE

ECHELLE 1/1000

PROPRIETAIRE(S): Mme Françoise MELIN épouse BORR

EXTRAIT DE PLAN CADASTRAL

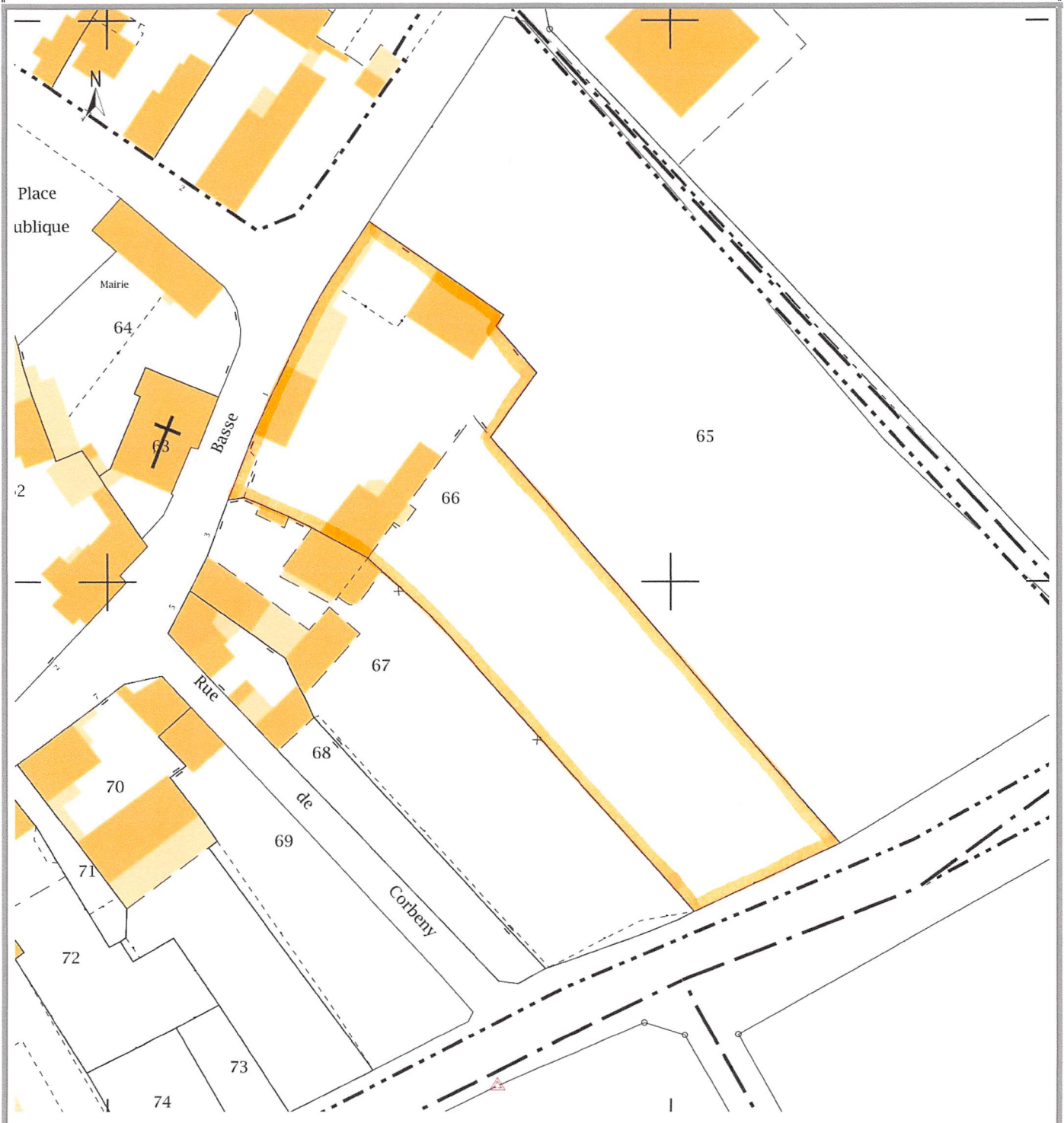

Direction générale des finances publiques
Cellule d'assistance du SPDC
Tél : 0 810 007 830
(prix d'un appel local à partir d'un poste fixe)



N° de dossier

du lundi au vendredi
de 8h00 à 18h00
Courriel : esi.orleans.ADspdc@dgfip.finances.gouv.fr

Extrait cadastral modèle 1

conforme à la documentation cadastrale à la date du 17/08/2020
validité six mois à partir de cette date.

Extrait confectionné par : SDIF DE L' AISNE

SF2003393091

DESIGNATION DES PROPRIETES

Département : 002		Commune : 675				SAINTE CROIX				
Section	N° plan	PDL	N° du lot	Quote-part Adresse	Contenance cadastrale	renvoi	Désignation nouvelle			
							N° de DA	Section	n° plan	Contenance
AA	0066			1 RUE BASSE	0ha43a65ca					

OBSERVATIONS DU SERVICE DE LA PUBLICITE FONCIERE

--

Décrets modifiés du 4 janvier 1955 art. 7 et 40 et du 14 octobre 1955 art. 21 et 30
Page 1 sur 1

**MINISTÈRE DES FINANCES
ET DES COMPTES PUBLICS**