

SELARL YANN LUVEN
Commissaire de Justice
Associé

Camille CHATTELEYN
Commissaire de Justice

ANCIENS HUISSIERS DE JUSTICE

59 rue de la République
Boîte Postale 20025

28201 CHATEAUDUN cedex
Compétence sur les départements
28 – 78 – 92 – 95

Tél : 02.37.45.01.82
etudeluven@huissier-justice.fr

Paiement par carte bancaire,
par téléphone ou
Télépaiement sur le site
www.luven-huissier-chateaudun28.fr

COORDONNEES BANCAIRES

IBAN
FR7610278372100001261940565
BIC CMCIFR2A

ACTE
DE
COMMISSAIRE
DE
JUSTICE

Expédition

REFERENCES A RAPPELER:
67656 - (1/3691)
LH - 08/11/2022

PROCES-VERBAL DE DESCRIPTION

L'AN DEUX MILLE VINGT DEUX

LE HUIT NOVEMBRE DE 8 h 55 à 12 h 10

A LA DEMANDE DE :

LA SOCIETE FRANCE TITRISATION, SAS unipersonnelle au capital de 240 160 € - Immatriculée au RCS de PARIS sous le n° B 353 053 531, ayant son siège social sis 1 boulevard Haussmann 75009 PARIS - Agissant en qualité de Société de gestion du FONDS COMMUN DE TITRISATION MARSOLLIER MORTGAGES dénommé "MARSOLLIER MORTGAGES" prise en la personne de son représentant légal y domicilié.

Ayant désigné comme entité en charge du recouvrement MCS et ASSOCIES, société par actions simplifiée au capital social de 12 922 642,84 €, immatriculée au RCS de PARIS sous le n°B 334 537 206, ayant son siège social au 256 bis rue des Pyrénées - 75020 PARIS, prise en la personne de son représentant légal y domicilié. Venant aux droits de la Société JP MORGAN BANK DUBLIN PUBLIC LIMITED COMPANY, anciennement dénommée BEAR STEARNS BANK PUBLIC LIMITED COMPANY, Société Anonyme dont le siège est sis à DUBLIN 2 (Irlande), Block 8 - Harcourt Centre - Charlotte Way, immatriculée en Irlande sous le n°241404 et au RCS DE PARIS sous le n°483 662 508, en vertu d'un bordereau de cession de créances en date du 29 Avril 2009 conforme aux dispositions du Code Monétaire et financier, contenant celle détenues sur Madame Florence COMTE.

Elisant domicile en mon Etude

AGISSANT EN VERTU DE :

La copie exécutoire d'un acte authentique reçu le 7 mars 2008 par Maître Marc-Antoine de PAEPE, notaire à Saint-Michel-sur-Orge (91), la société dénommée « BEAR STEARNS BANK PUBLIC LIMITED COMPANY », aux droits de laquelle vient aujourd'hui le FONDS COMMUN DE TITRISATION MARSOLLIER MORTGAGES a

59 rue de la République - BP 20025 - 28201 CHATEAUDUN Cedex – Parking à disposition 1

Tél : 02.37.45.03.79 - Fax : 02.37.45.40.94 – etudeluven@huissier-justice.fr

Réf.67656 - (1/3691) - Paiement par carte bancaire accepté –

COMPETENCE SUR TOUTE LA FRANCE EN MATIERE DE CONSTAT ET DE RECOUVREMENT AMIABLE

COMPETENCE SUR LES DEPARTEMENTS 28 – 78 - 92 – 95 POUR SIGNIFICATIONS ET EXECUTIONS

SELARL YANN LUVEN
Commissaire de Justice
Associé

Camille CHATTELEYN
Commissaire de Justice

ANCIENS HUISSIERS DE JUSTICE

59 rue de la République

Boîte Postale 20025

28201 CHATEAUDUN cedex

Compétence sur les départements

28 – 78 – 92 – 95

Tél : 02.37.45.01.82

etudeluven@huissier-justice.fr

Paiement par carte bancaire,
par téléphone ou

Télépaiement sur le site

www.luven-huissier-chateaudun28.fr

COORDONNEES BANCAIRES

IBAN

FR7610278372100001261940565

BIC CMCIFR2A

ACTE
DE
COMMISSAIRE
DE
JUSTICE

Expédition

REFERENCES A RAPPELER:
67656 - (1/3691)
LH - 08/11/2022

consenti à Madame Florence Isabelle Céline COMTE un prêt immobilier composé de deux branches :

- N° 20070012355 pour un montant initial de 45.384,00 € ;
- N° 20071012355 pour un montant initial de 36.316,00 €.

EN EXECUTION D' :

- Une inscription d'hypothèque conventionnelle enregistrée et publiée au Service de la publicité foncière de CHARTRES le 15 avril 2008, sous les références 2804P01 volume 2008V n° 1056 et d'une inscription rectificative selon bordereau publié au Service de la publicité foncière de CHARTRES le 21 février 2011, sous les références 2804P01 volume 2011V n° 669.
- Une inscription d'hypothèque conventionnelle enregistrée et publiée au Service de la publicité foncière de CHARTRES le 15 avril 2018, sous les références 2804P01 volume 2008V n° 1057 et d'une inscription rectificative selon bordereau publié au Service de la publicité foncière de CHARTRES le 21 février 2011, sous les références 2804P01 volume 2011V n° 669.

Et conformément aux dispositions des articles L322-2, R322-1 à R322-3 du Code des Procédures Civiles d'Exécution

Je, Yann LUVEN, Commissaire de Justice Associé de la SELARL YANN LUVEN, titulaire d'un Office de Commissaire de Justice à la résidence de CHATEAUDUN (28201), y demeurant 59, rue de la République, soussigné,

ME SUIS TRANSPORTE ce jour, à partir de 8 h 55, au 1 rue du Château d'Eau, Le Grand Chavernay, Montaiville à LES VILLAGES VOVEENS (Eure-et-Loir), cadastré section 258A n° 914, à l'effet de procéder à la description exacte et détaillée des biens sis à cette même adresse appartenant à Madame COMTE Florence Isabelle Céline née le 22/07/1964 à SARCELLES (95) et décédée le 09/03/2017 à MASSY (91) et dont la succession est sous curatelle du Service des Domaines d'ORLEANS (45).

En présence de :

59 rue de la République - BP 20025 - 28201 CHATEAUDUN Cedex – Parking à disposition 2

Tél : 02.37.45.03.79 - Fax : 02.37.45.40.94 – etudeluven@huissier-justice.fr

Réf.67656 - (1/3691) - Paiement par carte bancaire accepté –

COMPETENCE SUR TOUTE LA FRANCE EN MATIERE DE CONSTAT ET DE RECouvreMENT AMIABLE

COMPETENCE SUR LES DEPARTEMENTS 28 – 78 - 92 – 95 POUR SIGNIFICATIONS ET EXECUTIONS

67656 - (1/3691)

Acte : 122193

SELARL YANN LUVEN
Commissaire de Justice
Associé

Camille CHATTELEYN
Commissaire de Justice
ANCIENS HUISSIERS DE JUSTICE

59 rue de la République
Boîte Postale 20025
28201 CHATEAUDUN cedex
Compétence sur les départements
28 - 78 - 92 - 95

Tél : 02.37.45.01.82
etudeluven@huissier-justice.fr

Paiement par carte bancaire,
par téléphone ou
Télépaiement sur le site
www.luven-huissier-chateaudun28.fr

COORDONNEES BANCAIRES

IBAN
FR7610278372100001261940565
BIC CMCIFR2A

ACTE
DE
COMMISSAIRE
DE
JUSTICE

REFERENCES A RAPPELER:
67656 - (1/3691)
LH - 07/11/2022

Carole MILARA
Olive Muniéfabre

Jean-Paul PETILLON
seurier

Jean-Luc AUBLET
diagnostiqueur

Mirkaël FLEUREAU
Eure-et-Loir Ingénieur
pour le contrôle de
l'assainissement

59 rue de la République - BP 20025 - 28201 CHATEAUDUN Cedex - Parking à disposition

Tél : 02.37.45.03.79 - Fax : 02.37.45.40.94 - etudeluven@huissier-justice.fr

Réf.67656 - (1/3691) - Paiement par carte bancaire accepté -

COMPETENCE SUR TOUTE LA FRANCE EN MATIERE DE CONSTAT ET DE RECouvreMENT AMIABLE

COMPETENCE SUR LES DEPARTEMENTS 28 - 78 - 92 - 95 POUR SIGNIFICATIONS ET EXECUTIONS

SELARL YANN LUVEN
Commissaire de Justice
Associé

Camille CHATTELEYN
Commissaire de Justice

ANCIENS HUISSIERS DE JUSTICE

59 rue de la République
Boîte Postale 20025

28201 CHATEAUDUN cedex
Compétence sur les départements
28 – 78 – 92 – 95

Tél : 02.37.45.01.82
etudeluven@huissier-justice.fr

Paiement par carte bancaire,
par téléphone ou
Télépaiement sur le site

www.luven-huissier-chateaudun28.fr

COORDONNEES BANCAIRES

IBAN
FR7610278372100001261940565
BIC CMCIFR2A

ACTE
DE
COMMISSAIRE
DE
JUSTICE

Expédition

REFERENCES A RAPPELER:
67656 - (1/3691)
LH - 08/11/2022

Il s'agit d'une maison à usage d'habitation inoccupée et complètement vide, située dans un hameau, avec étage, raccordé à l'eau, à l'électricité, assainissement non collectif, chauffage électrique, composé de :

REZ-DE-CHAUSSEE :

Cuisine – 12,75m² (P1 et P2) :

Sol : carrelage

Murs : peinture

Plafond : lambris PVC ; poutres apparentes

Ouvertures : porte PVC et vitrage avec châtière ; fenêtre PVC ; volet roulant PVC

Equipements : insert avec four à pain en brique ; un meuble avec double vasque et robinetterie ; un luminaire au plafond avec un domino ; tableau et compteur électrique ; un spot au plafond

Séjour – 17,53m² (P3 et P4) :

Sol : carrelage

Plinthes : bois

Murs : plaques de PVC et peinture

Plafond : lambris PVC ; poutres apparentes

Ouvertures : un fenestron avec volet roulant manuel PVC ; une fenêtre avec volet roulant manuel PVC

Equipements : deux plafonniers

Dégagement – 0,68m² (P5) :

Sol : carrelage

Murs : peinture

Plafond : dalles de liège

Equipement : un plafonnier

Buanderie – 5,11m² (P6) :

Sol : carrelage

Murs : carrelage et peinture

Ouvertures : porte d'entrée PVC et vitrage ; porte sur dégagement en bois

Equipements : un plafonnier ; une arrivée d'eau ; une évacuation d'eau

59 rue de la République - BP 20025 - 28201 CHATEAUDUN Cedex – Parking à disposition

Tél : 02.37.45.03.79 - Fax : 02.37.45.40.94 – etudeluven@huissier-justice.fr

Réf.67656 - (1/3691) - Paiement par carte bancaire accepté –

COMPETENCE SUR TOUTE LA FRANCE EN MATIERE DE CONSTAT ET DE RECouvreMENT AMIABLE

COMPETENCE SUR LES DEPARTEMENTS 28 – 78 – 92 – 95 POUR SIGNIFICATIONS ET EXECUTIONS

67656 - (1/3691)

Acte : 122193

SELARL YANN LUVEN
Commissaire de Justice
Associé

Camille CHATTELEYN
Commissaire de Justice

ANCIENS HUISSIERS DE JUSTICE

59 rue de la République
Boîte Postale 20025

28201 CHATEAUDUN cedex
Compétence sur les départements
28 – 78 – 92 – 95

Tél : 02.37.45.01.82
etudeluven@huissier-justice.fr

Paiement par carte bancaire,
par téléphone ou
Télépaiement sur le site

www.luven-huissier-chateaudun28.fr

COORDONNEES BANCAIRES

IBAN
FR7610278372100001261940565
BIC CMCIFR2A

ACTE
DE
COMMISSAIRE
DE
JUSTICE

Expédition

REFERENCES A RAPPELER:
67656 - (1/3691)
LH - 08/11/2022

Salle de bain – 19,68m² (P7 et P8) :

Sol : carrelage

Murs : carrelage et peinture

Plafond : peinture

Ouvertures : fenêtre PVC ; porte à galandage en bois

Equipements : une baignoire ; un ballon d'eau chaude

WC – 1,02m² (P9) :

Sol : carrelage

Murs : lambris PVC

Plafond : lambris PVC

Ouverture : porte bois

Equipements : une cuvette ; quatre étagères ; une applique

Salle d'eau – 4,02m² (P10) :

Sol : carrelage

Plinthes : carrelage

Murs : carreaux de faïence et peinture

Plafond : dalles de liège

Ouverture : un fenestron en bois

Equipements : un sèche-serviette ; une arrivée d'eau ; une évacuation d'eau ; un miroir ; un bac de douche ; un évier avec robinetterie ; une armoire murale ; un néon ; un plafonnier

Chambre 1 – 19,13m² (P11 à P12) :

Sol : parquet flottant

Plinthes : bois

Murs : tapisserie

Plafond : peinture et poutres apparentes

Ouvertures : porte sur séjour en bois ; fenêtre PVC ; volet roulant manuel PVC

Equipement : un plafonnier

Cage d'escalier – m² (P13 et P14) :

Escalier : carrelage

Murs : peinture

59 rue de la République - BP 20025 - 28201 CHATEAUDUN Cedex – Parking à disposition

Tél : 02.37.45.03.79 - Fax : 02.37.45.40.94 – etudeluven@huissier-justice.fr

Réf.67656 - (1/3691) - Paiement par carte bancaire accepté –

COMPETENCE SUR TOUTE LA FRANCE EN MATIERE DE CONSTAT ET DE RECOUVREMENT AMIABLE

COMPETENCE SUR LES DEPARTEMENTS 28 – 78 – 92 – 95 POUR SIGNIFICATIONS ET EXECUTIONS

SELARL YANN LUVEN
Commissaire de Justice
Associé

Camille CHATTELEYN
Commissaire de Justice

ANCIENS HUISSIERS DE JUSTICE

59 rue de la République

Boîte Postale 20025

28201 CHATEAUDUN cedex

Compétence sur les départements

28 – 78 – 92 – 95

Tél : 02.37.45.01.82

etudeluven@huissier-justice.fr

Paiement par carte bancaire,
par téléphone ou

Télépaiement sur le site

www.luven-huissier-chateaudun28.fr

COORDONNEES BANCAIRES

IBAN

FR7610278372100001261940565

BIC CMCIFR2A

ACTE
DE
COMMISSAIRE
DE
JUSTICE

Expédition

REFERENCES A RAPPELER:
67656 - (1/3691)
LH - 08/11/2022

Plafond : peinture

Ouverture : un fenestron PVC :

PREMIER ETAGE :

Palier – 2,42m² (P15) :

Sol : carrelage

Plinthes : bois

Murs : peinture

Plafond : peinture

Equipement : plafonnier

Chambre – 13,21m² (P16 et P17) :

Sol : parquet flottant

Plinthes : bois

Murs : peinture

Plafond : peinture

Ouvertures : un velux ; porte en bois

Equipements : deux convecteurs électriques ; un plafonnier ; une penderie

Grenier – m² (P18) :

Etat brut

EXTERIEUR (P19 à P26) :

Façade en briques, pierres apparentes et crépis

Toiture en tuiles

Une cheminée

Jardin clôturé par un mur

Une cave souterraine avec accès par l'extérieur

Portail en PVC

59 rue de la République - BP 20025 - 28201 CHATEAUDUN Cedex – Parking à disposition

Tél : 02.37.45.03.79 - Fax : 02.37.45.40.94 – etudeluven@huissier-justice.fr

Réf.67656 - (1/3691) - Paiement par carte bancaire accepté –

COMPETENCE SUR TOUTE LA FRANCE EN MATIERE DE CONSTAT ET DE RECOUVREMENT AMIABLE

COMPETENCE SUR LES DEPARTEMENTS 28 – 78 – 92 – 95 POUR SIGNIFICATIONS ET EXECUTIONS

SELARL YANN LUVEN
Commissaire de Justice
Associé

Camille CHATTELEYN
Commissaire de Justice

ANCIENS HUISSIERS DE JUSTICE

59 rue de la République

Boîte Postale 20025

28201 CHATEAUDUN cedex

Compétence sur les départements

28 – 78 – 92 – 95

Tél : 02.37.45.01.82

etudeluven@huissier-justice.fr

Paiement par carte bancaire,
par téléphone ou

Télépaiement sur le site

www.luven-huissier-chateaudun28.fr

COORDONNEES BANCAIRES

IBAN

FR7610278372100001261940565

BIC CMCIFR2A

**ACTE
DE
COMMISSAIRE
DE
JUSTICE**

Expédition

REFERENCES A RAPPELER:
67656 - (1/3691)
LH - 08/11/2022

Photographie 1



Photographie 2



59 rue de la République - BP 20025 - 28201 CHATEAUDUN Cedex – Parking à disposition

Tél : 02.37.45.03.79 - Fax : 02.37.45.40.94 – etudeluven@huissier-justice.fr

Réf.67656 - (1/3691) - Paiement par carte bancaire accepté –

COMPETENCE SUR TOUTE LA FRANCE EN MATIERE DE CONSTAT ET DE RECouvreMENT AMIABLE

COMPETENCE SUR LES DEPARTEMENTS 28 – 78 - 92 – 95 POUR SIGNIFICATIONS ET EXECUTIONS

67656 - (1/3691)

Acte : 122193

SELARL YANN LUVEN
Commissaire de Justice
Associé

Camille CHATTELEYN
Commissaire de Justice
ANCIENS HUISSIERS DE JUSTICE

59 rue de la République
Boîte Postale 20025
28201 CHATEAUDUN cedex
Compétence sur les départements
28 – 78 – 92 – 95

Tél : 02.37.45.01.82
etudeluven@huissier-justice.fr

Paiement par carte bancaire,
par téléphone ou
Télépaiement sur le site
www.luven-huissier-chateaudun28.fr

COORDONNEES BANCAIRES

IBAN
FR7610278372100001261940565
BIC CMCIFR2A

**ACTE
DE
COMMISSAIRE
DE
JUSTICE**

Expédition

REFERENCES A RAPPELER:
67656 - (1/3691)
LH - 08/11/2022

Photographie 3



Photographie 4



59 rue de la République - BP 20025 - 28201 CHATEAUDUN Cedex – Parking à disposition

Tél : 02.37.45.03.79 - Fax : 02.37.45.40.94 – etudeluven@huissier-justice.fr

Réf.67656 - (1/3691) - Paiement par carte bancaire accepté –

COMPETENCE SUR TOUTE LA FRANCE EN MATIERE DE CONSTAT ET DE RECOURVEMENT AMIABLE

COMPETENCE SUR LES DEPARTEMENTS 28 – 78 – 92 – 95 POUR SIGNIFICATIONS ET EXECUTIONS

67656 - (1/3691)

Acte : 122193

SELARL YANN LUVEN
Commissaire de Justice
Associé

Camille CHATTELEYN
Commissaire de Justice

ANCIENS HUISSIERS DE JUSTICE

59 rue de la République
Boîte Postale 20025

28201 CHATEAUDUN cedex
Compétence sur les départements
28 – 78 – 92 – 95

Tél : 02.37.45.01.82
etudeluven@huissier-justice.fr

Paiement par carte bancaire,
par téléphone ou
Télépaiement sur le site

www.luven-huissier-chateaudun28.fr

COORDONNEES BANCAIRES

IBAN
FR7610278372100001261940565
BIC CMCIFR2A

ACTE
DE
COMMISSAIRE
DE
JUSTICE

Expédition

REFERENCES A RAPPELER:
67656 - (1/3691)
LH - 08/11/2022

Photographie 5

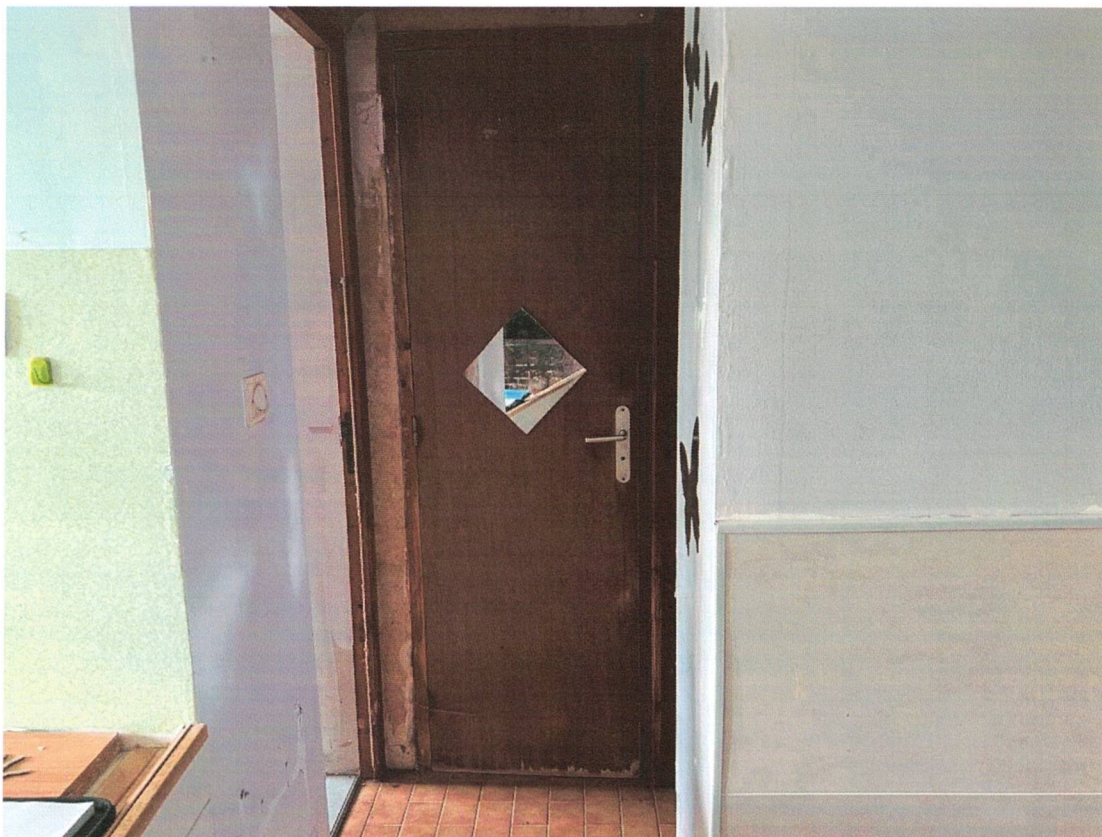

Photographie 6



59 rue de la République - BP 20025 - 28201 CHATEAUDUN Cedex – Parking à disposition

Tél : 02.37.45.03.79 - Fax : 02.37.45.40.94 – etudeluven@huissier-justice.fr

Réf.67656 - (1/3691) - Paiement par carte bancaire accepté –

COMPETENCE SUR TOUTE LA FRANCE EN MATIERE DE CONSTAT ET DE RECouvreMENT AMIABLE

COMPETENCE SUR LES DEPARTEMENTS 28 – 78 – 92 – 95 POUR SIGNIFICATIONS ET EXECUTIONS

67656 - (1/3691)

Acte : 122193

SELARL YANN LUVEN
Commissaire de Justice
Associé

Camille CHATTELEYN
Commissaire de Justice
ANCIENS HUISSIERS DE JUSTICE

59 rue de la République
Boîte Postale 20025
28201 CHATEAUDUN cedex
Compétence sur les départements
28 – 78 – 92 – 95

Tél : 02.37.45.01.82
etudeluven@huissier-justice.fr

Paiement par carte bancaire,
par téléphone ou
Télépaiement sur le site
www.luven-huissier-chateaudun28.fr

COORDONNEES BANCAIRES

IBAN
FR7610278372100001261940565
BIC CMCIFR2A

ACTE
DE
COMMISSAIRE
DE
JUSTICE

Expédition

REFERENCES A RAPPELER:
67656 - (1/3691)
LH - 08/11/2022

Photographie 7



Photographie 8

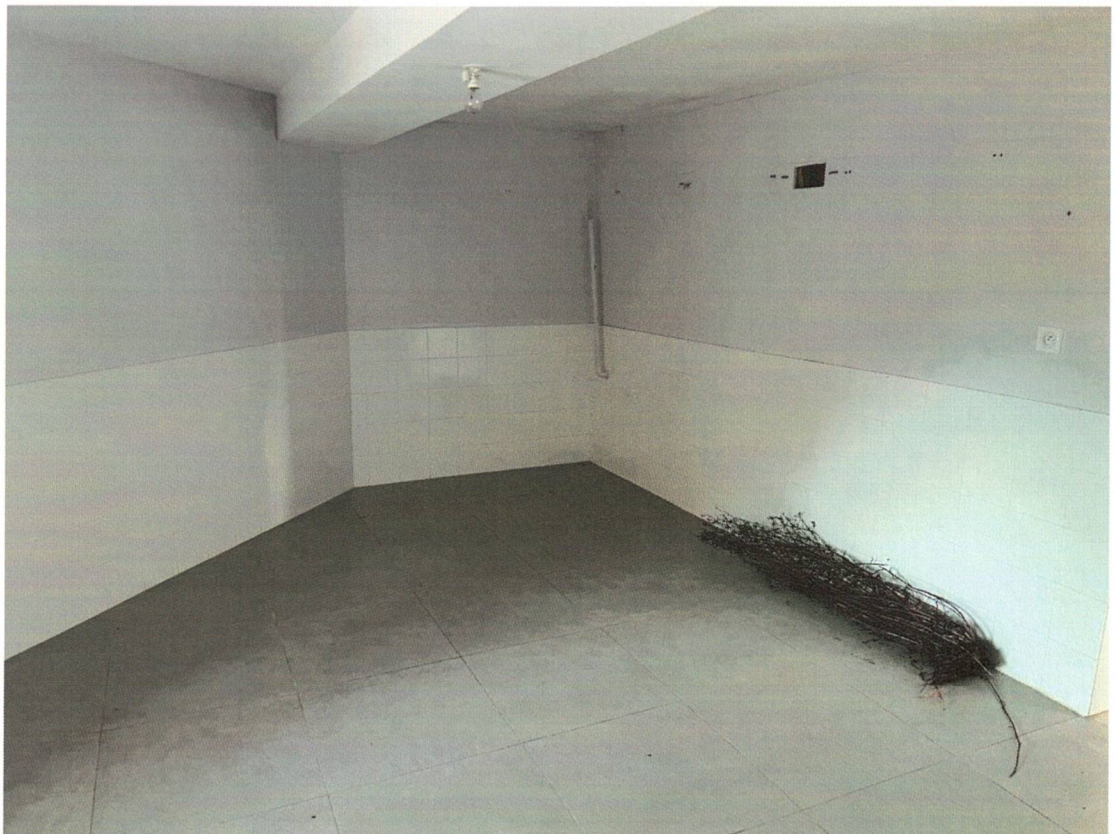

59 rue de la République - BP 20025 - 28201 CHATEAUDUN Cedex – Parking à disposition 10

Tél : 02.37.45.03.79 - Fax : 02.37.45.40.94 – etudeluven@huissier-justice.fr

Réf.67656 - (1/3691) - Paiement par carte bancaire accepté –

COMPETENCE SUR TOUTE LA FRANCE EN MATIERE DE CONSTAT ET DE RECOUVREMENT AMIABLE

COMPETENCE SUR LES DEPARTEMENTS 28 – 78 – 92 – 95 POUR SIGNIFICATIONS ET EXECUTIONS

SELARL YANN LUVEN
Commissaire de Justice
Associé

Camille CHATTELEYN
Commissaire de Justice

ANCIENS HUISSIERS DE JUSTICE

59 rue de la République
Boîte Postale 20025

28201 CHATEAUDUN cedex
Compétence sur les départements
28 – 78 – 92 – 95

Tél : 02.37.45.01.82
etudeluven@huissier-justice.fr

Paiement par carte bancaire,
par téléphone ou
Télépaiement sur le site

www.luven-huissier-chateaudun28.fr

COORDONNEES BANCAIRES

IBAN
FR7610278372100001261940565
BIC CMCIFR2A

ACTE
DE
COMMISSAIRE
DE
JUSTICE

Expédition

REFERENCES A RAPPELER:
67656 - (1/3691)
LH - 08/11/2022

Photographie 9



Photographie 10



59 rue de la République - BP 20025 - 28201 CHATEAUDUN Cedex – Parking à disposition 11

Tél : 02.37.45.03.79 - Fax : 02.37.45.40.94 – etudeluven@huissier-justice.fr

Réf.67656 - (1/3691) - Paiement par carte bancaire accepté –

COMPETENCE SUR TOUTE LA FRANCE EN MATIERE DE CONSTAT ET DE RECOUVREMENT AMIABLE

COMPETENCE SUR LES DEPARTEMENTS 28 – 78 – 92 – 95 POUR SIGNIFICATIONS ET EXECUTIONS

SELARL YANN LUVEN
Commissaire de Justice
Associé

Camille CHATTELEYN
Commissaire de Justice

ANCIENS HUISSIERS DE JUSTICE

59 rue de la République
Boîte Postale 20025

28201 CHATEAUDUN cedex
Compétence sur les départements
28 – 78 – 92 – 95

Tél : 02.37.45.01.82
etudeluven@huissier-justice.fr

Paiement par carte bancaire,
par téléphone ou
Télépaiement sur le site
www.luven-huissier-chateaudun28.fr

COORDONNEES BANCAIRES

IBAN
FR7610278372100001261940565
BIC CMCIFR2A

ACTE
DE
COMMISSAIRE
DE
JUSTICE

Expédition

REFERENCES A RAPPELER:
67656 - (1/3691)
LH - 08/11/2022

Photographie 11



Photographie 12



59 rue de la République - BP 20025 - 28201 CHATEAUDUN Cedex – Parking à disposition 12

Tél : 02.37.45.03.79 - Fax : 02.37.45.40.94 – etudeluven@huissier-justice.fr

Réf.67656 - (1/3691) - Paiement par carte bancaire accepté –

COMPETENCE SUR TOUTE LA FRANCE EN MATIERE DE CONSTAT ET DE RECouvreMENT AMIABLE

COMPETENCE SUR LES DEPARTEMENTS 28 – 78 – 92 – 95 POUR SIGNIFICATIONS ET EXECUTIONS

SELARL YANN LUVEN
Commissaire de Justice
Associé

Camille CHATTELEYN
Commissaire de Justice

ANCIENS HUISSIERS DE JUSTICE

59 rue de la République
Boîte Postale 20025

28201 CHATEAUDUN cedex
Compétence sur les départements
28 – 78 – 92 – 95

Tél : 02.37.45.01.82
etudeluven@huissier-justice.fr

Paiement par carte bancaire,
par téléphone ou
Télépaiement sur le site

www.luven-huissier-chateaudun28.fr

COORDONNEES BANCAIRES

IBAN
FR7610278372100001261940565
BIC CMCIFR2A

ACTE
DE
COMMISSAIRE
DE
JUSTICE

Expédition

REFERENCES A RAPPELER:
67656 - (1/3691)
LH - 08/11/2022

Photographie 13



Photographie 14

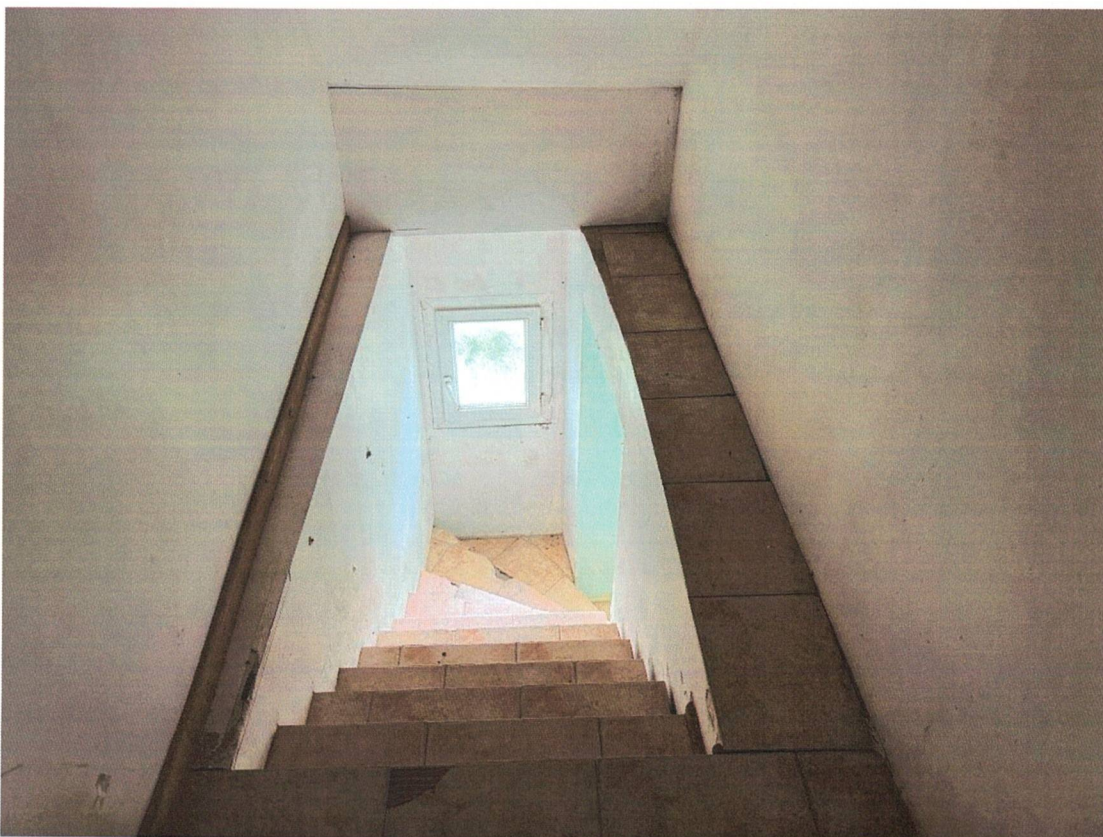

59 rue de la République - BP 20025 - 28201 CHATEAUDUN Cedex – Parking à disposition 13

Tél : 02.37.45.03.79 - Fax : 02.37.45.40.94 – etudeluven@huissier-justice.fr

Réf.67656 - (1/3691) - Paiement par carte bancaire accepté –

COMPETENCE SUR TOUTE LA FRANCE EN MATIERE DE CONSTAT ET DE RECouvreMENT AMIABLE

COMPETENCE SUR LES DEPARTEMENTS 28 – 78 - 92 – 95 POUR SIGNIFICATIONS ET EXECUTIONS

67656 - (1/3691)

Acte : 122193

SELARL YANN LUVEN
Commissaire de Justice
Associé

Camille CHATTELEYN
Commissaire de Justice

ANCIENS HUISSIERS DE JUSTICE

59 rue de la République
Boîte Postale 20025

28201 CHATEAUDUN cedex
Compétence sur les départements
28 – 78 – 92 – 95

Tél : 02.37.45.01.82
etudeluven@huissier-justice.fr

Paiement par carte bancaire,
par téléphone ou
Télépaiement sur le site

www.luven-huissier-chateaudun28.fr

COORDONNEES BANCAIRES

IBAN
FR7610278372100001261940565
BIC CMCIFR2A

ACTE
DE
COMMISSAIRE
DE
JUSTICE

Expédition

REFERENCES A RAPPELER:
67656 - (1/3691)
LH - 08/11/2022

Photographie 15

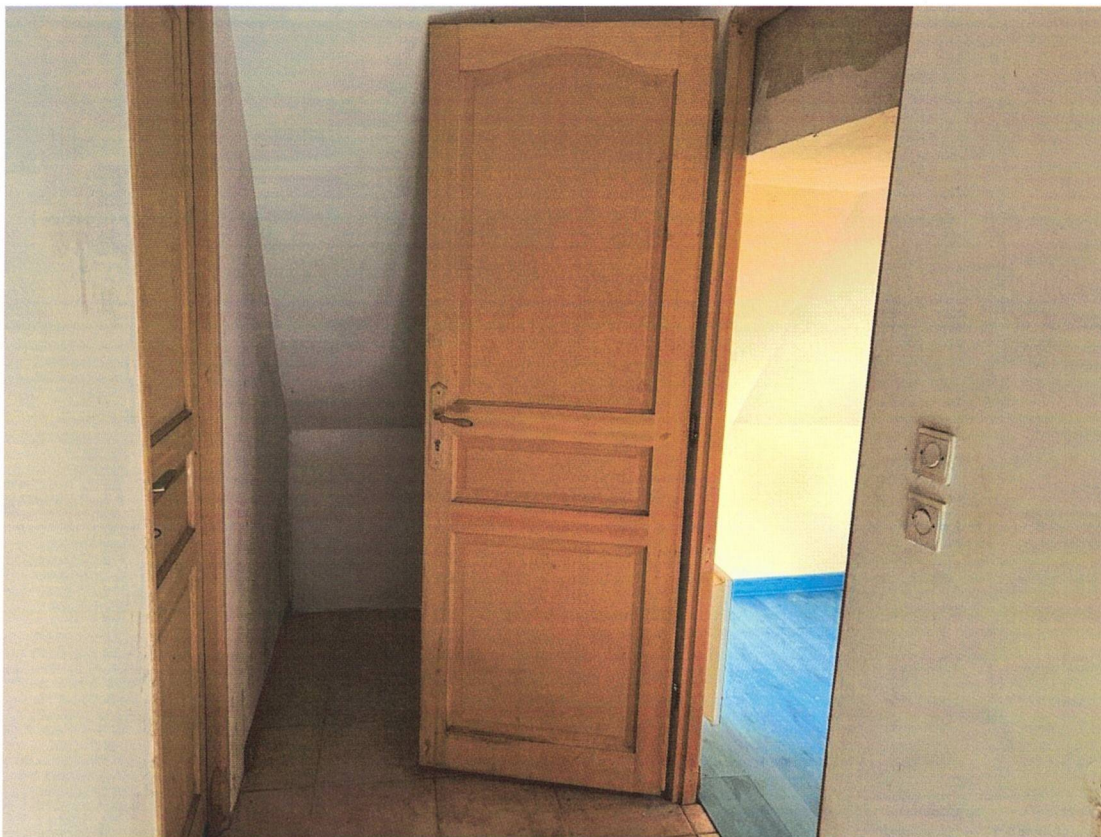

Photographie 16



59 rue de la République - BP 20025 - 28201 CHATEAUDUN Cedex – Parking à disposition 14

Tél : 02.37.45.03.79 - Fax : 02.37.45.40.94 – etudeluven@huissier-justice.fr

Réf.67656 - (1/3691) - Paiement par carte bancaire accepté –

COMPETENCE SUR TOUTE LA FRANCE EN MATIERE DE CONSTAT ET DE RECOURVEMENT AMIABLE

COMPETENCE SUR LES DEPARTEMENTS 28 – 78 - 92 – 95 POUR SIGNIFICATIONS ET EXECUTIONS

67656 - (1/3691)

Acte : 122193

SELARL YANN LUVEN
Commissaire de Justice
Associé

Camille CHATTELEYN
Commissaire de Justice

ANCIENS HUISSIERS DE JUSTICE

59 rue de la République

Boîte Postale 20025

28201 CHATEAUDUN cedex

Compétence sur les départements

28 – 78 – 92 – 95

Tél : 02.37.45.01.82

etudeluven@huissier-justice.fr

Paiement par carte bancaire,
par téléphone ou

Télépaiement sur le site

www.luven-huissier-chateaudun28.fr

COORDONNEES BANCAIRES

IBAN

FR7610278372100001261940565

BIC CMCIFR2A

ACTE
DE
COMMISSAIRE
DE
JUSTICE

Expédition

REFERENCES A RAPPELER:
67656 - (1/3691)
LH - 08/11/2022

Photographie 17



Photographie 18



59 rue de la République - BP 20025 - 28201 CHATEAUDUN Cedex – Parking à disposition 15

Tél : 02.37.45.03.79 - Fax : 02.37.45.40.94 – etudeluven@huissier-justice.fr

Réf.67656 - (1/3691) - Paiement par carte bancaire accepté –

COMPETENCE SUR TOUTE LA FRANCE EN MATIERE DE CONSTAT ET DE RECOURVEMENT AMIABLE

COMPETENCE SUR LES DEPARTEMENTS 28 – 78 - 92 – 95 POUR SIGNIFICATIONS ET EXECUTIONS

67656 - (1/3691)

Acte : 122193

SELARL YANN LUVEN
Commissaire de Justice
Associé

Camille CHATTELEYN
Commissaire de Justice
ANCIENS HUISSIERS DE JUSTICE

59 rue de la République
Boîte Postale 20025

28201 CHATEAUDUN cedex
Compétence sur les départements
28 – 78 – 92 – 95

Tél : 02.37.45.01.82
etudeluven@huissier-justice.fr

Paiement par carte bancaire,
par téléphone ou
Télépaiement sur le site
www.luven-huissier-chateaudun28.fr

COORDONNEES BANCAIRES

IBAN
FR7610278372100001261940565
BIC CMCIFR2A

ACTE
DE
COMMISSAIRE
DE
JUSTICE

Expédition

REFERENCES A RAPPELER:
67656 - (1/3691)
LH - 08/11/2022

Photographie 19



Photographie 20



59 rue de la République - BP 20025 - 28201 CHATEAUDUN Cedex – Parking à disposition 16

Tél : 02.37.45.03.79 - Fax : 02.37.45.40.94 – etudeluven@huissier-justice.fr

Réf.67656 - (1/3691) - Paiement par carte bancaire accepté –

COMPETENCE SUR TOUTE LA FRANCE EN MATIERE DE CONSTAT ET DE RECouvreMENT AMIABLE

COMPETENCE SUR LES DEPARTEMENTS 28 – 78 – 92 – 95 POUR SIGNIFICATIONS ET EXECUTIONS

SELARL YANN LUVEN
Commissaire de Justice
Associé

Camille CHATTELEYN
Commissaire de Justice

ANCIENS HUISSIERS DE JUSTICE

59 rue de la République
Boîte Postale 20025

28201 CHATEAUDUN cedex
Compétence sur les départements
28 – 78 – 92 – 95

Tél : 02.37.45.01.82
etudeluven@huissier-justice.fr

Paiement par carte bancaire,
par téléphone ou
Télépaiement sur le site

www.luven-huissier-chateaudun28.fr

COORDONNEES BANCAIRES

IBAN
FR7610278372100001261940565
BIC CMCIFR2A

ACTE
DE
COMMISSAIRE
DE
JUSTICE

Expédition

REFERENCES A RAPPELER:
67656 - (1/3691)
LH - 08/11/2022

Photographie 21



Photographie 22



59 rue de la République - BP 20025 - 28201 CHATEAUDUN Cedex – Parking à disposition 17

Tél : 02.37.45.03.79 - Fax : 02.37.45.40.94 – etudeluven@huissier-justice.fr

Réf.67656 - (1/3691) - Paiement par carte bancaire accepté –

COMPETENCE SUR TOUTE LA FRANCE EN MATIERE DE CONSTAT ET DE RECOURS AMIABLE

COMPETENCE SUR LES DEPARTEMENTS 28 – 78 - 92 – 95 POUR SIGNIFICATIONS ET EXECUTIONS

67656 - (1/3691)

Acte : 122193

SELARL YANN LUVEN
Commissaire de Justice
Associé

Camille CHATTELEYN
Commissaire de Justice
ANCIENS HUISSIERS DE JUSTICE

59 rue de la République
Boîte Postale 20025
28201 CHATEAUDUN cedex
Compétence sur les départements
28 – 78 – 92 – 95

Tél : 02.37.45.01.82
etudeluven@huissier-justice.fr

Paiement par carte bancaire,
par téléphone ou
Télépaiement sur le site
www.luven-huissier-chateaudun28.fr

COORDONNEES BANCAIRES

IBAN
FR7610278372100001261940565
BIC CMCIFR2A

ACTE
DE
COMMISSAIRE
DE
JUSTICE

Expédition

REFERENCES A RAPPELER:
67656 - (1/3691)
LH - 08/11/2022

Photographie 23



Photographie 24



59 rue de la République - BP 20025 - 28201 CHATEAUDUN Cedex – Parking à disposition 18

Tél : 02.37.45.03.79 - Fax : 02.37.45.40.94 – etudeluven@huissier-justice.fr

Réf.67656 - (1/3691) - Paiement par carte bancaire accepté –

COMPETENCE SUR TOUTE LA FRANCE EN MATIERE DE CONSTAT ET DE RECOURVEMENT AMIABLE

COMPETENCE SUR LES DEPARTEMENTS 28 – 78 – 92 – 95 POUR SIGNIFICATIONS ET EXECUTIONS

SELARL YANN LUVEN
Commissaire de Justice
Associé

Camille CHATTELEYN
Commissaire de Justice
ANCIENS HUISSIERS DE JUSTICE

59 rue de la République
Boîte Postale 20025
28201 CHATEAUDUN cedex
Compétence sur les départements
28 – 78 – 92 – 95

Tél : 02.37.45.01.82
etudeluven@huissier-justice.fr

Paiement par carte bancaire,
par téléphone ou
Télépaiement sur le site
www.luven-huissier-chateaudun28.fr

COORDONNEES BANCAIRES

IBAN
FR7610278372100001261940565
BIC CMCIFR2A

ACTE
DE
COMMISSAIRE
DE
JUSTICE

Expédition

REFERENCES A RAPPELER:
67656 - (1/3691)
LH - 08/11/2022

Photographie 25



Photographie 26



59 rue de la République - BP 20025 - 28201 CHATEAUDUN Cedex – Parking à disposition 19

Tél : 02.37.45.03.79 - Fax : 02.37.45.40.94 – etudeluven@huissier-justice.fr

Réf.67656 - (1/3691) - Paiement par carte bancaire accepté –

COMPETENCE SUR TOUTE LA FRANCE EN MATIERE DE CONSTAT ET DE RECouvreMENT AMIABLE

COMPETENCE SUR LES DEPARTEMENTS 28 – 78 – 92 – 95 POUR SIGNIFICATIONS ET EXECUTIONS

SELARL YANN LUVEN
Commissaire de Justice
Associé

Camille CHATTELEYN
Commissaire de Justice

ANCIENS HUISSIERS DE JUSTICE

59 rue de la République
Boîte Postale 20025

28201 CHATEAUDUN cedex
Compétence sur les départements
28 – 78 – 92 – 95

Tél : 02.37.45.01.82
etudeluven@huissier-justice.fr

Paiement par carte bancaire,
par téléphone ou
Télépaiement sur le site
www.luven-huissier-chateaudun28.fr

COORDONNEES BANCAIRES

IBAN
FR7610278372100001261940565
BIC CMCIFR2A

ACTE
DE
COMMISSAIRE
DE
JUSTICE

Expédition

REFERENCES A RAPPELER:
67656 - (1/3691)
LH - 08/11/2022

Mes constatations terminées, je me suis retiré à 12h10.

Et de tout ce qui précède, j'ai dressé le présent procès-verbal de description pour servir et valoir ce que de droit.

Le présent acte comporte 20 feuilles.

Coût de l'acte en Euros :

Emolument	219,16
SCT	7,67
Vacations	372,00

H.T.	598,83
TVA 20 %	119,77

TOTAL	718,60



Yann LUVEN

59 rue de la République - BP 20025 - 28201 CHATEAUDUN Cedex – Parking à disposition 20

Tél : 02.37.45.03.79 - Fax : 02.37.45.40.94 – etudeluven@huissier-justice.fr

Réf.67656 - (1/3691) - Paiement par carte bancaire accepté –

COMPETENCE SUR TOUTE LA FRANCE EN MATIERE DE CONSTAT ET DE RECouvreMENT AMIABLE

COMPETENCE SUR LES DEPARTEMENTS **28 – 78 – 92 – 95** POUR SIGNIFICATIONS ET EXECUTIONS